LXIV LEGISLATURA

H. CONGRESO DEL
ESTADO DE TABASCO
2021 - 2024

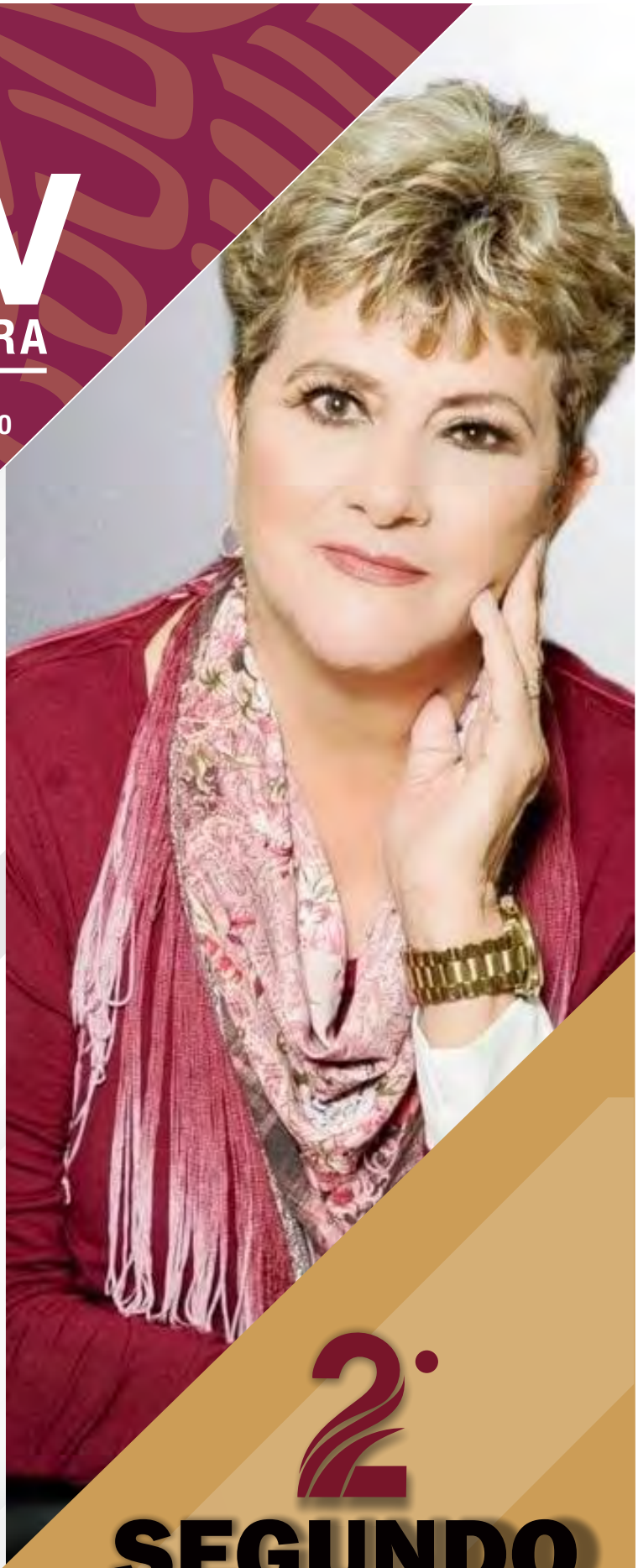

RITA DEL CARMEN GALVEZ BONORA

Diputada local Distrito LXIV

2° SEGUNDO

Informe de actividades legislativas y de gestión

Contenido

Palabras de agradecimiento.	01
Inicio del Primer periodo del Segundo año de ejercicio Constitucional de la LXIV Legislatura.	02
Elección de la mesa directiva para primer periodo de sesiones del segundo año de la LXIV Legislatura.	03
Participación en la Comisión de Salud.	04
Se aprueba como obligatorio la prueba de tamíz neonatal ampliado, auditivo y de salud visual	05
Declaran abiertos los trabajos del Segundo Período Ordinario de Sesión.	06
Comisión de Recurso Hidráulicos, Energía y Protección ambiental.	07
Exhorto relacionado con los manglares del río San Pedro.	08
Convocatoria para entrega de medalla al Mérito por la Defensa del Medio Ambiente.	09
Campaña de Prevención del Cáncer de Mama y Cervicouterino.	10
Nueva distritación electoral para el Estado de Tabasco.	11
Niñas y Niños Legisladores de Tabasco.	12
Clasificar la basura desde los hogares.	13
Avala Comisión a ganador de medalla al Mérito por la Defensa del Medio Ambiente.	14

Palabras de agradecimiento

Elección de la Mesa Directiva para Primer Periodo de Sesiones del Segundo Año de la LXIV Legislatura..

Sep 02, 2022

Con 31 votos a favor, el Pleno del Congreso del Estado designó al diputado Emilio Antonio Contreras Martínez de Escobar como presidente de la Mesa Directiva, que fungirá durante el Primer Período Ordinario de Sesiones, del Segundo Año de Ejercicio Constitucional, de la LXIV Legislatura al Congreso del Estado de Tabasco, mismo que inicia el 5 de septiembre y concluye el 15 de diciembre de 2022, y su respectivo Receso, que comprende del 16 de diciembre de 2022 al 31 de enero de 2023.

De igual manera, fueron nombradas las legisladoras Joandra Montserrat Rodríguez Pérez, como Vicepresidenta; Isabel Yazmín Orueta Hernández, como Primera Secretaria; y Soraya Pérez Munguía, como Segunda Secretaria, a quienes se les tomó protesta, luego que el presidente de la Mesa Directiva hiciera lo propio.

Una vez que se dio a conocer la elección de quienes encabezarán los trabajos, el diputado Jaime Humberto Lastra Bastar, presidente de la Comisión Permanente, clausuró la Reunión Previa y convocó a los presentes a una Sesión con Carácter de Solemne para la Apertura del Primer Período Ordinario de Sesiones, del Segundo Año de Ejercicio Constitucional, de la LXIV Legislatura al Congreso del Estado de Tabasco, que se efectuará a las 11:00 horas del lunes 5 de septiembre del presente año.

Inicio del Primer periodo del Segundo Año del Ejercicio Constitucional de la LXIV Legislatura.

Sep 05, 2022

En Sesión con Carácter de Solemne, el presidente de la Mesa Directiva del Congreso del Estado, Emilio Antonio Contreras Martínez de Escobar, declaró la Apertura del Primer Período Ordinario de Sesiones, del Segundo Año de Ejercicio Constitucional, de la LXIV Legislatura al Congreso del Estado de Tabasco, que comprende del 5 de septiembre al 15 de diciembre de 2022.

Dicho acto protocolario contó con la presencia del secretario de Gobierno, Lic. Guillermo Arturo del Rivero León, en su calidad de representante personal del gobernador del Estado, Carlos Manuel Merino Campos; así como del magistrado presidente del Tribunal Superior de Justicia y del Consejo de la Judicatura del Estado, Lic. Enrique la Comisión de Cortesía encargada de acompañar a la entrada y salida del Recinto Legislativo a los representantes de los poderes Ejecutivo y Judicial; quienes cumplieron con dicho encargo fueron las y los parlamentarios Marlene Martínez Ruiz, José Pablo Flores Morales, Soraya Pérez Munguía y Miguel Ángel Moheno Piñera.

Posteriormente, ante la presencia del representante del Poder Ejecutivo y del titular del Poder Judicial, de funcionarios de la administración pública del estado, titulares de órganos autónomos, presidentes municipales, diputados federales, representantes de la zona militar y naval, así como de invitados especiales, el presidente del Congreso del Estado, Emilio Antonio Contreras Martínez de Escobar, pronunció ante el Pleno la Declaratoria de Apertura de los trabajos legislativos y acto seguido invitó a los presentes a entonar el Himno Nacional Mexicano.

Comisión de Salud

Aprueba LXIV Legislatura establecer como obligatorio el tamíz neonatal ampliado, auditivo y de salud visual.

Sep 21, 2022

A fin de garantizar el derecho fundamental a la salud y a una vida digna, que permita una correcta integración social y bienestar familiar de los menores, por unanimidad de votos, las y los integrantes del Congreso del Estado de Tabasco aprobaron reformar en su totalidad el Artículo 58 de la Ley de Salud del Estado de Tabasco, mismo que queda integrado por el párrafo primero fracción I, II, III, IV, V, VI y VII, y los párrafos segundo, tercero y cuarto, en materia de tamíz neonatal ampliado.

El Dictamen presentado por la Comisión Ordinaria de Salud resalta la importancia de aplicar el tamiz neonatal para identificar oportunamente enfermedades metabólicas, otorgar un tratamiento pertinente y en consecuencia, prevenir daños graves e irreversibles a la salud del recién nacido y evitar poner en riesgo su vida.

Declaran abiertos trabajos del Segundo Período Ordinario de Sesiones

Febrero 01, 2023

En Sesión Solemne, el presidente de la Mesa Directiva del Congreso del Estado de Tabasco, Emilio Antonio Contreras Martínez de Escobar, declaró abiertos los trabajos del Segundo Período Ordinario de Sesiones, del Segundo Año de Ejercicio Constitucional de la LXIV Legislatura.

El acto protocolario contó con la presencia del gobernador del estado, Carlos Manuel Merino Campos; del magistrado presidente del Tribunal Superior de Justicia y del Consejo de la Judicatura, Enrique Priego Oropeza, así como de funcionarios de la administración pública del estado, representantes de la Zona Militar y Naval, presidentes municipales y titulares de órganos autónomos.

De igual manera, se contó con la presencia de la Lic. Guadalupe Castro de Merino, presidenta del Sistema DIF Tabasco; de la Lic. Gabriela Armengol de Lastra y de la Sra. Cristina Martínez de Contreras, integrantes del Voluntariado del Congreso del Estado de Tabasco.

Una vez efectuada la declaratoria de apertura de los trabajos legislativos correspondientes al período comprendido del 1° de febrero al 15 de mayo de 2023, el Presidente de la Mesa Directiva convocó a los presentes a entonar el Himno Nacional Mexicano.

Cabe destacar que, por ser una Sesión Solemne, se nombró una Comisión de Cortesía encargada de acompañar a la entrada y salida del Recinto Legislativo a los titulares de los poderes Ejecutivo y Judicial; dicha encomienda recayó en los parlamentarios Miguel Ángel Moheno Piñera, Fabián Granier Calles, Juan Álvarez Carrillo y Karla Alejandra Garrido Perera.

Posteriormente, se efectuó la clausura de la Sesión con carácter de Solemne y se convocó a las y los legisladores para una sesión Ordinaria, la cual se llevó a cabo este mismo día.

Comisión de Recursos Hidráulicos Energía y Protección Ambiental.

Se aprobó en Comisión de Recursos Hidráulicos un exhorto relacionado con los manglares del río San Pedro.

Feb 7, 2023

Por unanimidad de votos, integrantes de la Comisión Ordinaria de Recursos Hidráulicos, Energía y Protección Ambiental de la LXIV Legislatura, aprobaron un exhorto relacionado con los manglares del Río San Pedro. En la sesión efectuada en la Biblioteca del Congreso del Estado, se aprobó un dictamen de proposición con Punto de Acuerdo, para exhortar al Titular de la Secretaría del Medio Ambiente y Recursos Naturales del Poder Ejecutivo Federal (Semarnat), para que inicie el procedimiento para declarar como área natural protegida a los manglares, interiores y humedales del río San Pedro Mártir, localizados en los municipios de Balancán y Tenosique. De igual manera, el presidente del citado grupo de trabajo, José de Jesús Hernández Díaz, informó a sus compañeras Shirley Herrera Dagdug, Rita del Carmen Gálvez Bonora y Norma Araceli Aranguren Rosique, sobre la solicitud dirigida a diversos organismos e instituciones para la designación de sus representantes para la integración del Consejo de Premiación de la Medalla al Mérito por la Defensa del Medio Ambiente 2023.

Dichos documentos, precisó, se presentan en términos de lo previsto por el Artículo 17 del Reglamento que establece y regula, las normas y procedimientos para la deliberación y resolución respecto al otorgamiento del citado reconocimiento.

Cabe destacar que atestiguó la sesión la diputada Dolores del Carmen Zubieta Ruiz, quien en asuntos generales agradeció a la Comisión Ordinaria de Recursos Hidráulicos, Energía y Protección Ambiental la voluntad, interés y compromiso para aprobar la propuesta relacionada con los manglares del Río San Pedro.

Aprueba Comisión de Recursos Hidráulicos convocatoria para entrega de Medalla al Mérito por la Defensa del Medio Ambiente 2023

Febrero 28, 2023

La Comisión Instructora de la Cámara avala dictamen como parte del proceso para la entrega de la Medalla al Mérito por la Defensa del Medio Ambiente 2023, así como la Comisión Ordinaria de Recursos Hidráulicos, Energía y Protección Ambiental aprobó la Convocatoria para la entrega de dicha presea, misma que se efectuará en el marco del Día Mundial del Medio Ambiente que se celebró el 05 de junio.

En otro tema, también sesionó la Comisión Ordinaria Instructora de la Cámara, Justicia y Gran Jurado, Reglamento y Prácticas Parlamentarias para aprobar un Dictamen, en cumplimiento a la sentencia del Amparo en revisión 48/2017 del Índice del Tribunal Colegiado en materia administrativa del Décimo Circuito, deducido del Juicio de Amparo Indirecto 86/2015-II del Juzgado Tercero de Distrito en el Estado de Tabasco.

Otras actividades Legislativas

Impulsa Congreso de Tabasco Campaña de Prevención de Cáncer de Mama y Cervicouterino.

Marzo 21, 2023

En coordinación con el Ayuntamiento de Centro
Este martes en la sede del Poder Legislativo se llevó a cabo la inauguración de la “Campaña de Prevención de Cáncer de Mama y Cervicouterino”, impulsada por el Voluntariado del Congreso del Estado de Tabasco en coordinación con el Ayuntamiento de Centro, en beneficio de las trabajadoras de dicho Poder, con la presencia una Unidad Médica Móvil que permanecerá los días 21 y 22 de marzo del presente año frente al Recinto Legislativo.

Al subrayar la importancia de hacer conciencia sobre la detección temprana de ese tipo de padecimientos, el presidente de la Junta de Coordinación Política de la LXIV Legislatura, Jaime Humberto Lastra Bastar, reconoció la labor del Voluntariado del Congreso del Estado de Tabasco para gestionar ante el ayuntamiento la aplicación de los estudios de manera gratuita.

Presentan a integrantes de la LXIV Legislatura nueva distritación electoral del Estado de Tabasco.

Marzo 24, 2023

También dan a conocer la Distritación Federal de la entidad
Con la finalidad de dar a conocer a detalle la Nueva Distritación Electoral del Estado de Tabasco, este viernes personal del Instituto Electoral y de Participación Ciudadana de Tabasco (IEPC Tabasco) y de la Junta Local del Instituto Nacional Electoral en Tabasco, acudieron a la sede del Poder Legislativo a brindar una amplia explicación del tema a las y los integrantes de la LXIV Legislatura.

A nombre las y los diputados, el presidente de la Junta de Coordinación Política, Jaime Humberto Lastra Bastar, agradeció a ambas instancias electorales la disponibilidad y colaboración para dar a conocer la nueva geografía electoral tanto federal como local, que subrayó se deriva del trabajo efectuado de manera coordinada y que sin lugar a dudas será de utilidad.

El legislador reconoció la disposición para explicar a las y los integrantes del Poder Legislativo la nueva conformación electoral de la entidad, en cuyo marco se desarrollarán las próximas elecciones; destacó el interés y compromiso de las y los legisladores por atender el llamado para recibir la información que este viernes se dio a conocer ampliamente al interior del Congreso del Estado.

A ser partícipes para construir un mundo justo y solidario llaman Niñas y Niños Legisladores de Tabasco.

Mayo 04, 2023

En el marco de la edición número 18 del Congreso Infantil llevado a cabo en la sede del Poder Legislativo
Como resultado de la jornada del 18° Congreso de las Niñas y los Niños Legisladores de Tabasco, sus integrantes se pronunciaron por alzar la voz, compartir ideas, trabajar en equipo y por ser partícipes activos desde cualquier espacio para construir un mundo más justo, solidario y lleno de oportunidades para todos.

El artículo único del dictamen que fue aprobado por unanimidad de votos de las y los niños, plantea la importancia de los valores para la convivencia familiar, de no contaminar el medio ambiente, de hacer leyes que den respeto y dignidad como seres vivos, de fomentar la convivencia familiar, de garantizar los valores que permitan vivir en armonía, de respetar a todos los niños, tanto en la escuela, la comunidad y el hogar, de fomentar la tolerancia, el respeto hacia los demás, así como de inculcar conductas y hábitos que promuevan una educación y formación apropiadas para crecer en igualdad.

El evento organizado por el Congreso del Estado de Tabasco, el Instituto Electoral y de Participación Ciudadana de Tabasco (IEPC Tabasco), el Instituto Nacional Electoral (INE Tabasco) y la Secretaría de Educación del Estado, contó con la participaron de 36 menores de 5º y 6º grado de escuelas primarias públicas, urbanas, rurales, de educación indígena, de educación especial, particulares y del Consejo Nacional del Fomento Educativo (Conafe).

Avalan en Comisión reforma para establecer obligatoriedad de clasificar basura desde los hogares.

Mayo 11, 2023

Por unanimidad de votos, la Comisión Ordinaria de Recursos Hidráulicos, Energía y Protección Ambiental de la LXIV Legislatura, aprobó reformar y adicionar diversos artículos de la Ley para la Prevención y Gestión Integral de los Residuos del Estado de Tabasco, para establecer que, desde los hogares, se efectué la clasificación de la basura, a fin de que los residuos puedan ser empleados como fuente de energía por parte de las autoridades municipales.

Avala Comisión a ganador de medalla al Mérito por la Defensa del Medio Ambiente.

Junio 06, 2023

En sesión de la Comisión Ordinaria de Recursos Hidráulicos, Energía y Protección Ambiental, se aprobó un Dictamen mediante el cual, se determina otorgar la Medalla al Mérito por la Defensa del Medio Ambiente 2023 al biólogo Juan Carlos Romero Gil, así como otorgar una Mención Honorífica al doctor Carlos Manuel Burelo Ramos, ambos por sus contribuciones a favor del cuidado del medio ambiente.

Se entrega medalla al merito por la defensa del medio ambiente 2023 al Biólogo Juan Carlos Romero Gil así como una mención honorífica al Dr. Carlos Manuel Burelo Ramos.

21 Jun, 2023

La LXIV Legislatura entregó la Medalla al Mérito por la Defensa del Medio Ambiente 2023, al biólogo Juan Carlos Romero Gil, así como una Mención Honorífica al doctor Carlos Manuel Burelo Ramos, ambos en reconocimiento a su trabajo a favor de la protección al medio ambiente en Tabasco; Lo anterior, en una Sesión Solemne celebrada en el marco del Primer Período Extraordinario de Sesiones.

Al dar lectura al resolutivo mediante el cual, el Congreso del Estado otorga la citada Medalla y una Mención Honorífica, la primera secretaria de la Mesa Directiva, Isabel Yazmín Orueta Hernández, destacó que ambos galardonados han impulsado la creación y conservación de áreas naturales protegidas dentro del territorio tabasqueño, así como investigaciones, estudios y publicaciones científicas relacionadas con la flora y fauna del estado. El presidente de la Mesa Directiva, Emilio Antonio Contreras Martínez de Escobar, acompañado del secretario de Gobierno, Guillermo Arturo del Rivero León, quien acudió en representación personal del gobernador del Estado, Carlos Manuel Merino Campos, así como el magistrado presidente del Tribunal Superior de Justicia y del Consejo de la Judicatura, Enrique Priego Oropeza, entregaron a Romero Gil la distinción que consta de una medalla de plata y un diploma en pergamino.

Dicho acto protocolario también contó con la presencia de funcionarios de la administración pública estatal, presidentes municipales, titulares de órganos autónomos e invitados especiales.

Al respecto, el presidente de la Comisión Ordinaria de Recursos Hidráulicos, Energía y Protección Ambiental, José de Jesús Hernández Díaz, comentó sobre el proceso efectuado para la entrega de la presea e hizo una semblanza del biólogo Juan Carlos Romero Gil, cuyo trabajo lo hizo acreedor a la Medalla al Mérito por la Defensa del Medio Ambiente 2023, y del doctor Carlos Manuel Burelo Ramos, quien gracias a sus investigaciones obtuvo a propuesta del Consejo de Premiación, la Mención Honorífica.

Avanza en Comisión de Recursos Hidráulicos dictaminación de propuestas

Agosto 31, 2022

Por unanimidad de votos, integrantes de la Comisión Ordinaria de Recursos Hidráulicos, Energía y Protección Ambiental aprobaron un Acuerdo en sentido negativo, derivado de la proposición con Punto de Acuerdo que plantea exhortar al Director General de la Comisión Federal de Electricidad, para que informe sobre la legalidad de la implementación de la tarifa 1F en el Estado de Tabasco, ante los señalamientos registrados en la auditoría de cumplimiento 2020-6-90UIR-19-0462-2021, y determine la continuidad de la aplicación de dicha tarifa en la entidad.

Entregan a Congreso libro "Lexicografía Inicial en Violencia Política de Género"

Sep 28, 2022

El presidente de la Junta de Coordinación Política de la LXIV Legislatura, Jaime Humberto Lastra Bastar, recibió este miércoles de manos de la magistrada presidenta del Tribunal Electoral de Tabasco (TET), Margarita Concepción Espinosa Armengol, el libro de su autoría titulado "Lexicografía Inicial en Violencia Política de Género", el cual tiene como finalidad ser una herramienta que ayude a identificar la violencia política de género; atestiguaron la entrega de los ejemplares, el presidente de la Mesa Directiva del Congreso, Emilio Antonio Contreras Martínez de Escobar, legisladoras y legisladores locales, personal del TET e invitados especiales.